

Allianz 

# Údaje o Allianz pojišťovně k 31. březnu 2023

Allianz pojišťovna, a. s.



---

STRANY 4-11

## **A— Textová část**

- 04** Údaje o Allianz pojišťovně
- 05** Organizační struktura pojišťovny
- 06** Dozorčí rada
- 07** Představenstvo
- 08** Údaje o osobách, které jsou ve vztahu k pojišťovně ovládajícími osobami
- 09** Údaje o osobách, které jsou ve vztahu k pojišťovně ovládanými osobami
- 10** Organizační struktura skupiny
- 11** Přehled činností pojišťovny

---

STRANY 14-19

## **B— Finanční část**

- 14** Rozvaha
- 16** Výkaz zisku a ztráty
- 19** Deriváty sjednané za účelem zajišťování a za účelem obchodování nebo spekulace
- 19** Poměrové ukazatele

# A

# textová část

# Údaje o Allianz pojišťovně

|   |   |
|---|---|
| Obchodní firma:   | Allianz pojišťovna, a. s.   |
| Právní forma:   | akciová společnost  |
| Sídlo:  | Ke Štvanici 656/3, 186 00 Praha 8                                 |
| Identifikační číslo podle zápisu v obchodním rejstříku:                     | 471 15 971  |
| Datum zápisu do obchodního rejstříku:                                       | 23. prosince 1992   |
| Datum poslední změny:   | 30. 6. 2016   |
| Účel poslední změny:  | zápis fúze  |
| Základní kapitál zapsaný v obchodním rejstříku:                             | 600 000 000 Kč  |
| Pojišťovna od posledního zveřejnění údajů nenařadila základní kapitál.      |   |
| Splacený základní kapitál:  | 100 %   |
| Druh, forma, podoba a počet emitovaných akcií s uvedením jmenovité hodnoty: | 600 ks akcií na jméno v hodnotě 1 000 000 Kč v zaknihované podobě |
| Údaje o složení akcionářů:  |   |
| Obchodní firma, právní forma:   | Allianz Holding eins GmbH   |
| Sídlo:  | Wiedner Gürtel 9, Turm 9/Stock 5/Büro 4,<br>1100 Vídeň, Rakousko  |
| Podíl na základním kapitálu a podíl na hlasovacích právech:                 | 100 %   |

# Organizační struktura pojišťovny

Představenstvo, 5 resortů

Počet zaměstnanců (přepočtený stav k 31. 3. 2023): 625,95 FTEs

| RESORT CEO<br>DUŠAN QUIS | RESORT CFO<br>VENELIN YANAKIEV         | RESORT COO<br>ROBERT<br>ALTFAHRT-RIEDLER | RESORT CSO<br>PETR HRBÁČEK    | RESORT CPO<br>JOSEF LUKÁŠEK   |
|--------------------------|--|--|-------------------------------|---|
| PRÁVNÍ                   | CONTROLLING                            | LIKVIDACE                                | KOS                           | PRICING, PORTFOLIO<br>MANAGEMENT<br>A PRODUKTOVÉ<br>A KLIENTSKÉ ANALÝZY |
| COMPLIANCE               | POJISTNÁ<br>MATEMATIKA                 | IT                                       | EXTERNÍ DISTRIBUČNÍ<br>KANÁLY | KORPORÁTNÍ POJISTNÉ<br>PRODUKTY   |
| HUMAN<br>RESOURCES       | INVESTICE<br>A TREASURY                | BEZPEČNOST                               | NEŽIVOTNÍ POJIŠTĚNÍ           | TECHNICKÁ<br>IMPLEMENTACE   |
| INTERNÍ AUDIT            | DANĚ                                   | SPRÁVA<br>POJIŠTĚNÍ                      | CENTRÁLNÍ PODPORA<br>OBCHODU  |   |
| MARKET<br>MANAGEMENT     | ÚČETNICTVÍ                             | CENTRUM SLUŽEB<br>ZÁKAZNÍKŮM             | DIGITAL                       |   |
| ŘÍZENÍ RIZIK             | PLATBY KLIENTŮ                         | ORGANIZAČNÍ<br>MANAGEMENT                |                               |   |
| PMO                      | PROCUREMENT<br>& OPERATIONS<br>SUPPORT |  |                               |   |

Členy Výboru pro audit byli ke dni 31. 3. 2023

František Dostálek - předseda

Petr Sosík

Michal Petrman

# Dozorčí rada

## **PETROS PAPANIKOLAOU**

Funkce: předseda dozorčí rady od 31. srpna 2015  
Člen dozorčí rady od 30. července 2015

Vystudoval Univerzitu v Aténách, obor filozofie a literatura. Dále vystudoval Univerzitu catholique de Louvain, obor podniková ekonomika. Ve skupině Allianz pracuje od roku 1998. Od roku 2005 do roku 2015 zastával pozici předsedy představenstva Allianz Hellas Insurance Company. V současné době zastává pozici výkonného ředitele Allianz SE pro region střední a východní Evropy.

Členství v orgánech jiných právnických osob: Allianz Hellas Insurance Company S.A., Athény, Řecko; Allianz Benelux S.A., Brusel, Belgie; Allianz New Europe Holding GmbH, Rakousko, Vídeň; Allianz Zagreb d.d., Chorvatsko, Záhřeb; Allianz – Slovenská poisťovňa a.s., Slovensko, Bratislava; TU Allianz Życie Polska S.A., Varšava, Polsko; TuiR Allianz Polska S. A., Polsko, Varšava; Allianz Bulgaria Holding AD, Bulharsko, Sofie; Open Joint Stock Company Insurance company Allianz, Rusko, Moskva.

## **EVA KOUBÍKOVÁ**

Funkce: členka dozorčí rady volená zaměstnanci  
Od 10. února 2020

Eva Koubíková vystudovala Zdravotně – sociální fakultu Jihočeské univerzity v Českých Budějovicích. Ve skupině Allianz pracuje od roku 2017. V současné době zastává funkci HR ředitelky Allianz pojišťovny, a.s. a Allianz penzijní společnosti, a.s. Nemá členství v orgánech jiných právnických osob.

## **KAY MÜLLER**

Funkce: člen dozorčí rady  
Od 25. června 2015

Vystudoval Univerzitu v Münsteru a ve skupině Allianz pracuje na nejrůznějších vedoucích pozicích již od roku 2006. V současné době zastává funkci ředitele Allianz SE v oblasti životního pojištění pro region střední a východní Evropy.

Členství ve statutárních orgánech jiných právnických osob: Allianz penzijní společnost, a.s., Praha, Česká republika; Allianz Alapkezelő Zrt., Budapešť, Maďarsko; Allianz ZB d.o.o., Varšava, Polsko; Allianz Bank Bulgaria AD, Sofie, Bulharsko; TFI Allianz Polska S.A., Varšava, Polsko; TUIR Allianz Polska S.A., Varšava, Polsko; TU Allianz Życie Polska S.A., Varšava, Polsko; PTE Allianz Polska S.A., Varšava, Polsko.

Pojišťovna neposkytla žádné úvěry ani půjčky členům dozorčí rady.  
Pojišťovna neposkytla žádné záruky za členy dozorčí rady.

# Představenstvo

## ING. DUŠAN QUIS

Funkce: předseda představenstva

Od 14. května 2018

Člen představenstva od 14. května 2018

V pojišťovnictví začínal v roce 2005 jako ředitel pobočky ING pojišťovny a postupně pracoval na pozicích manažera podpory prodeje, obchodního ředitele Interní obchodní sítě, obchodního ředitele ING pojišťovny na Ukrajině, generálního a obchodního ředitele ING pojišťovny na Slovensku, člena představenstva zodpovědného za obchod v ČSOB pojišťovně, výkonného ředitele PPF pojišťovny v Moskvě a obchodního ředitele (CSO) Allianz Slovenské pojišťovny. V květnu 2018 se stal předsedou představenstva (CEO) Allianz pojišťovny v České republice.

Členství v orgánech jiných právnických osob: Česká asociace pojišťoven (člen prezidia, od 11. června 2018); Diamond Point, a.s. (předseda dozorčí rady od 14. května 2018); Allianz penzijní společnost, a.s. (předseda představenstva od 3. srpna 2018).

## VENELIN YANAKIEV

Funkce: člen představenstva

Od 1. června 2022

Venelin Yanakiev se v oblasti pojišťovnictví a financí pohybuje od roku 1999 a působil v pojišťovnách v USA, Holandsku a Maďarsku. V roce 2011 se připojil k týmu Allianz v Mnichově, kde se věnoval pojistné matematice a řízení kapitálu. Od prosince 2017 je CFO Allianz – Slovenskej poisťovne. Od června 2022 je zároveň CFO i Allianz pojišťovny.

Bakalářský titul z aplikované ekonomie získal na American University v Bulharsku, vysokoškolské studium dokončil na University of Notre Dame v USA s titulem Master of Arts z ekonomie.

Členství v orgánech jiných právnických osob: Allianz penzijní společnost, a.s. (člen představenstva od 27.9.2022), Diamond Point a.s. (předseda představenstva od 18. 7. 2022).

## ROBERT ALTFAHRT-RIEDLER

Funkce: člen představenstva

Od 1. července 2020

Robert Altfahrt-Riedler vystudoval rakouskou Wirtschaftsuniversität ve Vídni. V Allianz je od roku 2011, kdy začal působit u rakouské Allianz Elementar Versicherung AG, než se dále přesunul k Allianz CEE Region, kde měl na starost nastavení a implementaci

produktů, procesů a projektů v oblasti IT, Operations a Claim Managementu.

Členství v orgánech jiných právnických osob: Allianz penzijní společnost, a. s. (člen představenstva, od 13. 8. 2020); Diamond Point, a. s. (člen dozorčí rady, od 1. 7. 2020).

## MGR. JOSEF LUKÁŠEK

Funkce: člen představenstva

Od 1. dubna 2015

Vystudoval matematicko-fyzikální fakultu Univerzity Karlovy, obor finanční a pojistná matematika. V pojišťovnictví pracuje od roku 1994. V období let 1994 až 1997 zastával pozici pojistného matematika ve společnosti Nationale-Nederlanden životní pojišťovna, a. s., a Nationale-Nederlanden pojišťovna, a. s. Do Allianz pojišťovny, a. s., nastoupil roku 2001 jako odpovědný pojistný matematik a ředitel úseku pojistné matematiky.

Členství v orgánech jiných právnických osob: člen České společnosti aktuárů (člen výboru); člen IAA (International Actuarial Association), Pension & Employee Benefit Sub-committee; Allianz penzijní společnost, a. s. (člen představenstva, od 1. 4. 2015); Diamond Point, a. s. (člen představenstva, od 20. 3. 2014).

## ING. PETR HRBÁČEK

Funkce: člen představenstva

Od 1. června 2015

Vystudoval Vysokou školu báňskou – Technická univerzita Ostrava, obor finance. V pojišťovnictví pracuje od roku 2005. V období let 2005 až 2011 zastával funkci regionálního manažera a ředitele úseku korporátního prodeje v České pojišťovně, a. s. V Allianz pojišťovně, a. s., pracoval od roku 2011 jako ředitel pojištění průmyslu a makléřského obchodu.

Členství v orgánech jiných právnických osob: Allianz penzijní společnost, a. s. (člen představenstva, od 1. 6. 2015).

Pojišťovna neposkytla žádné úvěry ani půjčky členům představenstva. Pojišťovna neposkytla žádné záruky za členy představenstva.

# Údaje o osobách, které jsou ve vztahu k pojišťovně ovládajícími osobami

**Allianz Holding eins GmbH,**  
1100 Wien, Wiedner Gürtel 9, Rakouská republika

Podíl na základním kapitálu a podíl na hlasovacích právech: 100 %

Souhrnná výše pohledávek pojišťovny vůči ovládajícím osobám: 0,00

Souhrnná výše závazků pojišťovny vůči ovládajícím osobám: 0,00

Pojišťovna vlastní cenné papíry, které jsou emitovány ovládající osobou, jejichž souhrnná výše v aktivech je: 0,00

Pojišťovna nevydala a ani nepřijala záruky za osobami, které jsou v pojišťovně ovládajícími osobami.



# Údaje o osobách, které jsou ve vztahu k pojišťovně ovládanými osobami

**Allianz penzijní společnost, a. s.,**  
Ke Štvanici 656/3, 186 00 Praha 8

Podíl na základním kapitálu a podíl na hlasovacích právech: 100 %

Pojišťovna nevlastní kromě akcií na jméno žádné cenné papíry, které jsou emitovány ovládanou osobou.

Pojišťovna nevydala a ani nepřijala záruky za osobami, které jsou v pojišťovně ovládanou osobou.

**Allianz kontakt, s.r.o.,**  
Ke Štvanici 656/3, 186 00 Praha 8

Podíl na základním kapitálu a podíl na hlasovacích právech: 100 %

Pojišťovna nevlastní žádné cenné papíry, které jsou emitovány ovládanou osobou.

Pojišťovna nevydala a ani nepřijala záruky za osobami, které jsou v pojišťovně ovládanou osobou.

**Diamond Point, a. s.,**  
Ke Štvanici 656/3, 186 00 Praha 8 – Karlín

Podíl na základním kapitálu a hlasovacích právech: 100 %

Pojišťovna vlastní cenné papíry (dluhopisy s pevným úrokovým výnosem) ve jmenovité hodnotě 876 000 000 Kč, které jsou emitovány ovládanou osobou.

Pojišťovna nevydala a ani nepřijala záruky za osobami, které jsou v pojišťovně ovládanou osobou.

**HARRO DEVELOPMENT PRAHA, s.r.o.**  
Antala Staška 2027/79, Krč, 140 00 Praha 4

Podíl na základním kapitálu a podíl na hlasovacích právech: 10 %

Pojišťovna je osobou ovládající na základě jednání ve shodě s ostatními společníky, kdy osoby jednající ve shodě disponují společně 100 % hlasovacích práv na společnosti.

Pojišťovna nevlastní žádné cenné papíry, které jsou emitovány ovládanou osobou.

Pojišťovna nevydala a ani nepřijala záruky za osobami, které jsou v pojišťovně ovládanou osobou.

**ROKKO DEVELOPMENT PRAHA s.r.o.**  
Antala Staška 2027/79, Krč, 140 00 Praha 4

Podíl na základním kapitálu a podíl na hlasovacích právech: 10 %

Pojišťovna je osobou ovládající na základě jednání ve shodě s ostatními společníky, kdy osoby jednající ve shodě disponují společně 100 % hlasovacích práv na společnosti.

Pojišťovna nevlastní žádné cenné papíry, které jsou emitovány ovládanou osobou.

Pojišťovna nevydala a ani nepřijala záruky za osobami, které jsou v pojišťovně ovládanou osobou.

**Allianz Technology s.r.o.**  
Ke Štvanici 656/3, Karlín, 186 00 Praha 8.

Podíl na základním kapitálu a podíl na hlasovacích právech: 40 %. Pojišťovna je osobou ovládající na základě jednání ve shodě s ostatními společníky, kdy osoby jednající ve shodě disponují společně 100 % hlasovacích práv na společnosti. Pojišťovna nevlastní žádné cenné papíry, které jsou emitovány ovládanou osobou. Pojišťovna nevydala a ani nepřijala záruky za osobami, které jsou v pojišťovně ovládanou osobou.

Souhrnná výše pohledávek pojišťovny vůči ovládaným osobám: 236 378,00 Kč

Souhrnná výše závazků pojišťovny vůči ovládaným osobám: -3 612 742,34 Kč

# Organizační struktura skupiny

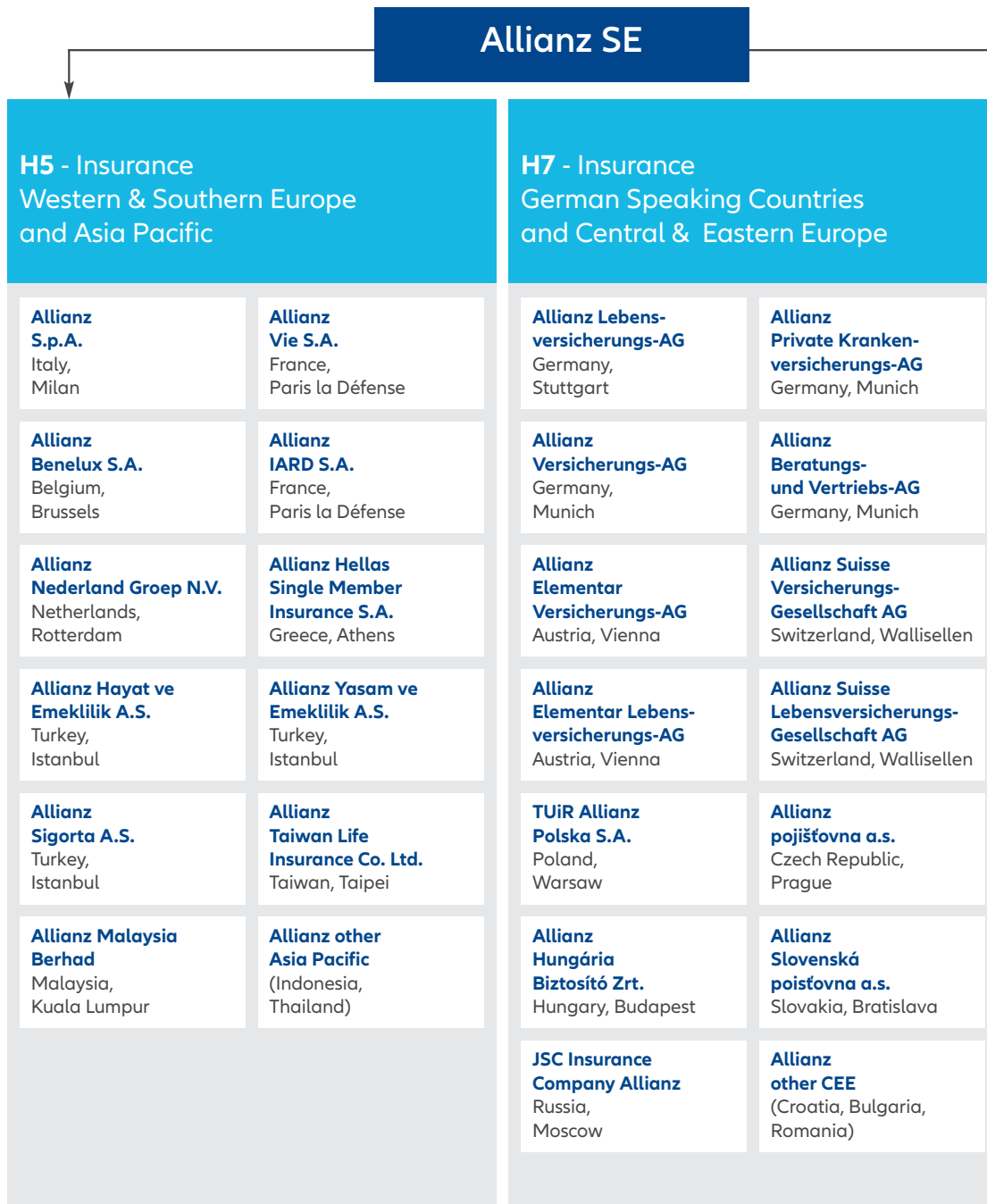

# Organizační struktura skupiny

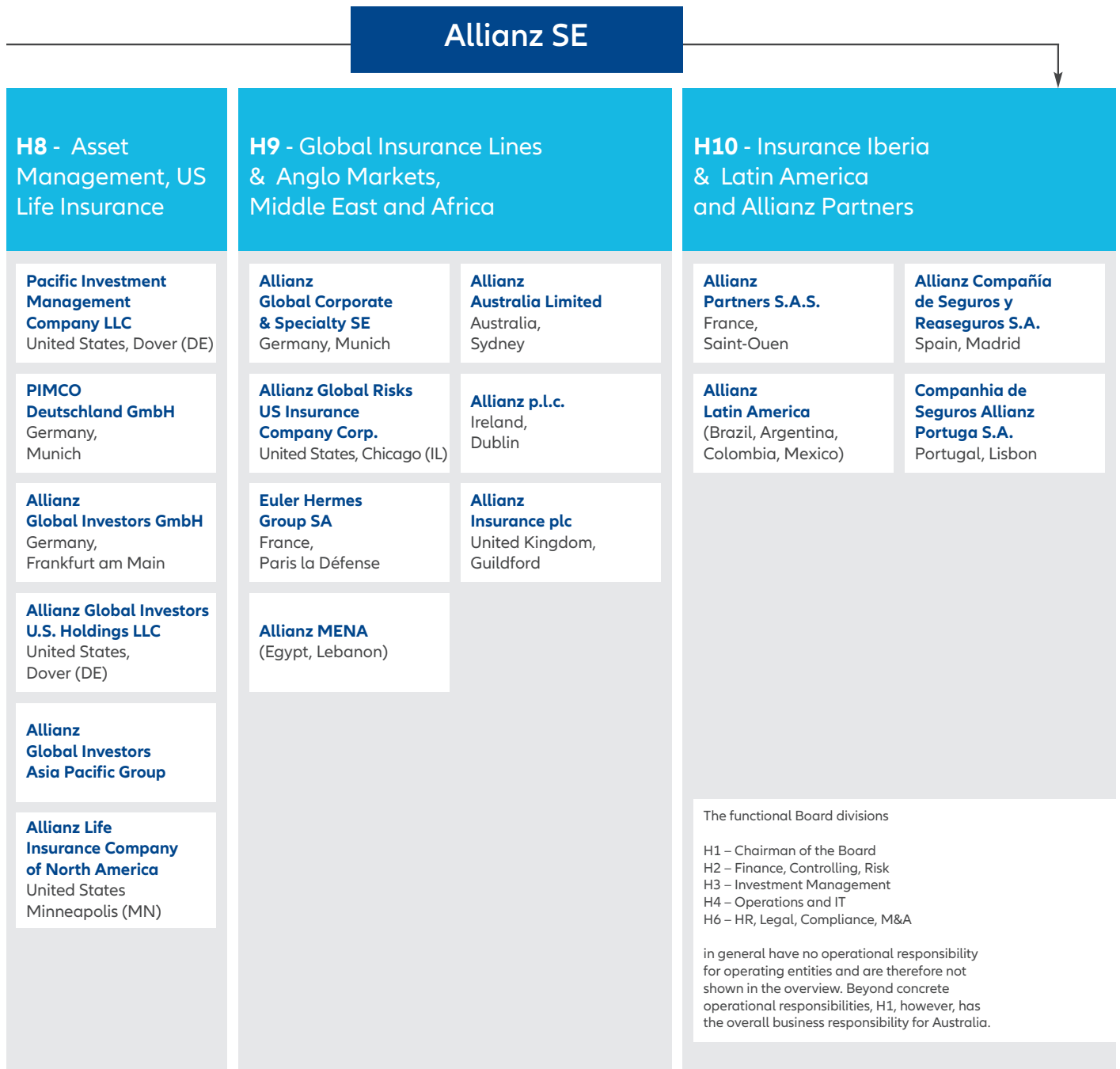

# Přehled činností pojišťovny (předmět podnikání)

## Provozování pojišťovací činnosti, zajišťovací činnosti a činností souvisejících v následujícím rozsahu:

1. pojišťovací činnost podle zákona č. 277/2009 Sb., o pojištnictví
  - v rozsahu odvětví životních pojištění bodů I., písm. a), b), c) a II., III., VI., VII. podle části A Přílohy č. 1 zákona č. 277/2009 Sb.
  - v rozsahu odvětví neživotních pojištění bodů 1.; 2., písm. a), b), c); 3.; 4.; 5.; 6.; 7.; 8.; 9.; 10.; 11.; 12.; 13.; 15.; 16., písm. b), c), d), e), f), h), i), j); 17.; 18. podle části B Přílohy č. 1 zákona č. 277/2009 Sb.
2. zajišťovací činnost pro odvětví neživotních pojištění.
3. činnosti související s pojišťovací a zajišťovací činností
  - zprostředkovatelská činnost podle zákona o pojištnictví,
  - poradenská činnost související s pojištěním fyzických a právnických osob podle zákona o pojištnictví,
  - šetření pojistných událostí prováděné na základě smlouvy s pojišťovnou podle zákona o pojištnictví,
  - provozování zprostředkovatelské činnosti v oblasti stavebního spoření nebo v oblasti penzijního připojištění,
  - vzdělávací činnost pro pojišťovací zprostředkovatele a samostatné likvidátory pojistných událostí,
  - provozování zprostředkovatelské činnosti v oblasti hypotéčních úvěrů

**Přehled činností, jejichž vykonávání nebo poskytování bylo Českou národní bankou omezeno nebo pozastaveno:** žádné

B

finanční  
část

# Rozvaha

| AKTIVA  | Hrubá výše               | Úprava                  | Čistá výše               |
|---|--------------------------|-------------------------|--------------------------|
| <b>A. Pohledávky za upsaný základní kapitál</b>   |                          |                         |                          |
| <b>B. Dlouhodobý nehmotný majetek, z toho:</b>  | <b>780 244 547,01</b>    | <b>699 999 810,11</b>   | <b>80 244 736,90</b>     |
| b) Goodwill   | 0,00                     | 0,00                    | 0,00                     |
| <b>C. Investice</b>   | <b>28 906 115 858,12</b> | <b>0,00</b>             | <b>28 906 115 858,12</b> |
| I. Pozemky a stavby (nemovitosti), z toho:  | 0,00                     | 0,00                    | 0,00                     |
| a) provozní nemovitosti   | 0,00                     | 0,00                    | 0,00                     |
| II. Investice v podnikatelských seskupeních   | 1 961 135 760,50         | 0,00                    | 1 961 135 760,50         |
| 1. Podíly v ovládaných osobách  | 1 012 748 394,81         | 0,00                    | 1 012 748 394,81         |
| 2. Dluhové cenné papíry vydané ovládanými osobami a půjčky těmto osobám                                 | 822 374 518,47           | 0,00                    | 822 374 518,47           |
| 3. Podíly s podstatným vlivem   | 800 000,00               | 0,00                    | 800 000,00               |
| 4. Dluhové cenné papíry vydané osobami, ve kterých má uce jednotka podstatný vliv a půjčky těmto osobám | 125 212 847,22           | 0,00                    | 125 212 847,22           |
| III. Jiné investice   | 26 944 980 097,62        |                         | 26 944 980 097,62        |
| 1. Akcie a ostatní cenné papíry s proměnlivým výnosem, ostatní podíly                                   | 524 383 900,25           | 0,00                    | 524 383 900,25           |
| 2. Dluhové cenné papíry   | 24 338 317 805,01        | 0,00                    | 24 338 317 805,01        |
| a) oceňované reálnou hodnotou   | 21 424 152 865,38        |                         | 21 424 152 865,38        |
| b) držené do splatnosti   | 2 914 164 939,63         |                         | 2 914 164 939,63         |
| c) ostatní cenné papíry držené do splatnosti  | 0,00                     | 0,00                    | 0,00                     |
| 3. Investice v investičních sdruženích  | 0,00                     | 0,00                    | 0,00                     |
| 4. Ostatní půjčky   | 8 219 668,10             | 0,00                    | 8 219 668,10             |
| 5. Depozita u finančních institucí  | 0,00                     | 0,00                    | 0,00                     |
| 6. Ostatní investice  | 2 074 058 724,26         | 0,00                    | 2 074 058 724,26         |
| IV. Depozita při aktivním zajištění   | 0,00                     | 0,00                    | 0,00                     |
| <b>D. Investice životního pojištění, je-li nositelem investičního rizika pojistník</b>                  | <b>7 227 343 499,40</b>  | <b>0,00</b>             | <b>7 227 343 499,40</b>  |
| <b>E. Dlužníci</b>  | <b>2 972 959 156,63</b>  | <b>460 992 314,81</b>   | <b>2 511 966 841,82</b>  |
| I. Pohledávky z operací přímého pojištění   | 1 455 607 400,50         | 446 426 277,79          | 1 009 181 122,71         |
| 1. Pohledávky za pojistníky, z toho:  | 1 332 439 222,91         | 389 370 925,86          | 943 068 297,05           |
| 2. Pohledávky za pojišťovacími zprostředkovatele  | 123 168 177,59           | 57 055 351,93           | 66 112 825,66            |
| II. Pohledávky z operací zajištění, z to  | 310 273 897,78           | 0,00                    | 310 273 897,78           |
| III. Ostatní pohledávky, z toho:  | 1 207 077 858,35         | 14 566 037,02           | 1 192 511 821,33         |
| <b>F. Ostatní aktiva</b>  | <b>755 076 194,02</b>    | <b>145 548 009,44</b>   | <b>609 528 184,58</b>    |
| I. Dlouhodobý hmotný majetek, jiný než pozemky a stavy (nemovitosti), a zásoby                          | 186 243 042,41           | 145 548 009,44          | 40 695 032,97            |
| II. Hotovost na účtech u finančních institucí a hotovost v pokladně                                     | 568 833 151,61           | 0,00                    | 568 833 151,61           |
| III. Jiná aktiva  | 0,00                     | 0,00                    | 0,00                     |
| <b>G. Přechnodné účty aktiv</b>   | <b>1 570 365 709,52</b>  | <b>0,00</b>             | <b>1 570 365 709,52</b>  |
| I. Naběhlé úroky a nájemné  | 0,00                     | 0,00                    | 0,00                     |
| II. Odložené pořizovací náklady na pojistné smlouvy, v tom odděleně:                                    | 1 064 163 603,27         | 0,00                    | 1 064 163 603,27         |
| a) v životním pojištění   | 762 788 006,33           | 0,00                    | 762 788 006,33           |
| b) v neživotním pojištění   | 301 375 596,94           | 0,00                    | 301 375 596,94           |
| III. Ostatní přechnodné účty aktiv, z toho  | 506 202 106,25           | 0,00                    | 506 202 106,25           |
| a) z toho dohadné položky   | 144 653 512,31           | 0,00                    | 144 653 512,31           |
| <b>AKTIVA</b>   | <b>42 212 104 964,70</b> | <b>1 306 540 134,36</b> | <b>40 905 564 830,34</b> |

# Rozvaha

| PASIVA  | Hrubá výše               | Úprava                  | Čistá výše               |
|---|--------------------------|-------------------------|--------------------------|
| <b>A. Vlastní kapitál</b>   | <b>8 325 806 261,99</b>  | <b>0,00</b>             | <b>8 325 806 261,99</b>  |
| I. Základní kapitál, z toho:  | 600 000 000,00           | 0,00                    | 600 000 000,00           |
| a) změny základního kapitálu  | 0,00                     | 0,00                    | 0,00                     |
| II. Emisní ažio   | 29 781 693,69            | 0,00                    | 29 781 693,69            |
| III. Rezervní fond na nové ocenění  | 0,00                     | 0,00                    | 0,00                     |
| IV. Ostatní kapitálové fondy  | -874 990 699,52          | 0,00                    | -874 990 699,52          |
| V. Rezervní fond a ostatní fondy ze zisku   | 534 463 171,82           | 0,00                    | 534 463 171,82           |
| VI. Nerozdělený zisk minulých účetních období nebo neuhrazená ztráta minulých účetních období   | 7 311 790 731,86         | 0,00                    | 7 311 790 731,86         |
| VII. Zisk nebo ztráta běžného účetního období   | 724 761 364,14           | 0,00                    | 724 761 364,14           |
| <b>B. Podřízená pasiva</b>  | <b>0,00</b>              | <b>0,00</b>             | <b>0,00</b>              |
| <b>C. Technické rezervy</b>   | <b>24 542 165 187,76</b> | <b>1 660 781 084,42</b> | <b>22 881 384 103,34</b> |
| 1. Rezerva na nezasloužené pojistné   | 4 606 479 713,77         | 484 232 000,56          | 4 122 247 713,21         |
| 2. Rezerva na životní pojištění   | 7 062 530 820,89         | 1 113 897,00            | 7 061 416 923,89         |
| 3. Rezerva na pojistná plnění nevyřízených pojistných událostí                                  | 12 301 134 492,65        | 1 175 435 186,86        | 11 125 699 305,79        |
| 4. Rezerva na bonusy a slevy  | 492 239 085,80           | 0,00                    | 492 239 085,80           |
| 6. Ostatní technické rezervy  | 79 781 074,65            | 0,00                    | 79 781 074,65            |
| 8. Rezerva pojistného než. pojištění  | 0,00                     | 0,00                    | 0,00                     |
| <b>D. Technická rezerva životních pojištění , je-li nositelem investičního rizika pojistník</b> | <b>7 227 343 499,28</b>  | <b>0,00</b>             | <b>7 227 343 499,28</b>  |
| <b>E. Rezervy</b>   | <b>-362 550 806,92</b>   | <b>0,00</b>             | <b>-362 550 806,92</b>   |
| 1. Rezerva na penzijní a podobné závazky  | 0,00                     | 0,00                    | 0,00                     |
| 2. Rezerva na daně  | -395 732 112,99          | 0,00                    | -395 732 112,99          |
| 3. Ostatní rezervy  | 33 181 306,07            | 0,00                    | 33 181 306,07            |
| <b>F. Depozita při pasivním zajištění</b>   | <b>0,00</b>              | <b>0,00</b>             | <b>0,00</b>              |
| <b>G. Věřitelé</b>  | <b>2 358 290 655,15</b>  | <b>0,00</b>             | <b>2 358 290 655,15</b>  |
| I. Závazky z operací přímého pojištění  | 1 392 359 865,53         | 0,00                    | 1 392 359 865,53         |
| II. Závazky z operací zajištění   | 506 666 025,10           | 0,00                    | 506 666 025,10           |
| III. Výpůjčky zaručené dluhopisem,  | 0,00                     | 0,00                    | 0,00                     |
| IV. Závazky vůči finančním institucím   | 0,00                     | 0,00                    | 0,00                     |
| <b>V. Ostatní závazky</b>   | <b>459 264 764,52</b>    | <b>0,00</b>             | <b>459 264 764,52</b>    |
| a) daňové závazky a závazky ze sociálního zabezpečení   | 82 768 877,89            | 0,00                    | 82 768 877,89            |
| <b>VI. Garanční fond Kanceláře</b>  | <b>0,00</b>              | <b>0,00</b>             | <b>0,00</b>              |
| <b>H. Přechodné účty pasiv</b>  | <b>475 291 117,50</b>    | <b>0,00</b>             | <b>475 291 117,50</b>    |
| I. Výdaje příštích období a výnosy příštích období  | 39 648 761,00            | 0,00                    | 39 648 761,00            |
| II. Ostatní přechodné účty pasiv, z toho  | 435 642 356,50           | 0,00                    | 435 642 356,50           |
| a) dohadné položky pasivní  | 435 642 356,50           | 0,00                    | 435 642 356,50           |
| <b>PASIVA CELKEM</b>  | <b>42 566 345 914,76</b> | <b>1 660 781 084,42</b> | <b>40 905 564 830,34</b> |

# Výkaz zisku a ztráty

| <b>TECHNICKÝ ÚČET K NEŽIVOTNÍMU POJIŠTĚNÍ</b>  |                         |
|--|-------------------------|
| Výsledek technického účtu k neživotnímu pojištění  | 523 388 024,43          |
| Zasloužené pojistné, očištěné od zajištění   | 3 285 436 867,56        |
| Předepsané pojistné, očištěné od zajištění   | 3 244 698 066,23        |
| Předepsané hrubé pojistné  | 3 907 739 606,24        |
| Pojistné postoupené zajišťovatelům   | 663 041 540,01          |
| Změna stavu rezervy na nezasloužené pojistné, očištěné od zajištění                      | -40 738 801,33          |
| Změna stavu hrubé výše rezervy na nezasloužené pojistné                                  | 312 535 209,28          |
| Změna stavu rezervy na nezasloužené pojistné, podíl zajišťovatelů                        | 353 274 010,61          |
| Převedené výnosy z finančního umístění z netechnického účtu                              | 108 303 543,01          |
| Ostatní technické výnosy, očištěné od zajištění  | 228 569 522,45          |
| <b>Náklady na pojistná plnění včetně změny technických rezerv, očištěné od zajištění</b> | <b>1 865 594 550,98</b> |
| <b>Náklady na pojistná plnění, očištěné od zajištění</b>                                 | <b>1 805 281 989,77</b> |
| Hrubá výše nákladů na pojistná plnění  | 1 995 438 215,61        |
| Náklady na pojistná plnění, podíl zajišťovatelů  | 190 156 225,84          |
| <b>Změna stavu rezervy na pojistná plnění, očištěné od zajištění</b>                     | <b>60 312 561,21</b>    |
| Změna stavu hrubé výše rezervy na pojistná plnění  | 74 343 001,57           |
| Změna stavu rezervy na pojistná plnění, podíl zajišťovatelů                              | 14 030 440,36           |
| Změny stavu ostatních technických rezerv, očištěné od zajištění                          | 0,00                    |
| Prémie a slevy, očištěné od zajištění  | 76 426 714,39           |
| <b>Čistá výše provozních nákladů</b>   | <b>863 271 803,74</b>   |
| Poživovací náklady na pojistné smlouvy   | 333 473 894,84          |
| Změna stavu časově rozlišených pořizovacích nákladů                                      | -3 277 411,04           |
| Správní režie  | 566 961 598,52          |
| Provize od zajišťovatelů a podíly na ziscích   | 33 886 278,58           |
| Ostatní technické náklady, očištěné od zajištění   | 293 628 839,48          |



# Výkaz zisku a ztráty

| <b>TECHNICKÝ ÚČET K ŽIVOTNÍMU POJIŠTĚNÍ</b>  |                       |
|--|-----------------------|
| Výsledek technického účtu k životnímu pojištění  | 237 302 595,24        |
| Zasloužené pojistné, očištěné od zajištění   | 1 018 334 183,68      |
| Předepsané pojistné, očištěné od zajištění   | 1 026 413 308,53      |
| Předepsané hrubé pojistné  | 1 030 965 775,93      |
| Pojistné postoupené zajišťovatelům   | 4 552 467,40          |
| Změna stavu rezervy na nezasloužené pojistné, očištěné od zajištění                                | 8 079 124,85          |
| Změna stavu hrubé výše rezervy na nezasloužené pojistné  | 10 956 825,65         |
| Změna stavu rezervy na nezasloužené pojistné, podíl zajišťovatelů                                  | 2 877 700,80          |
| <b>Výnosy z finančního umístění</b>  | <b>510 542 575,98</b> |
| Výnosy z podílů  | 0,00                  |
| <b>Výnosy z ostatního finančního umístění</b>  | <b>0,00</b>           |
| Výnosy z pozemků a staveb (nemovitosti)  | 0,00                  |
| Výnosy z ostatních investic (mimo nemovitostí)   | 0,00                  |
| Změny hodnoty finančního umístění - výnosy   | 324 598 667,38        |
| Výnosy z realizace finančního umístění   | 185 943 908,60        |
| Přírůstky hodnoty finančního umístění  | 516 211 096,93        |
| Ostatní technické výnosy, očištěné od zajištění  | 25 171 186,61         |
| <b>Náklady na pojistné plnění včetně změny technických rezerv, očištěné od zajištění</b>           | <b>537 133 481,34</b> |
| <b>Náklady na pojistné plnění, očištěné od zajištění</b>   | <b>531 149 217,84</b> |
| Hrubá výše nákladů na pojistná plnění  | 531 149 217,84        |
| Náklady na pojistná plnění, podíl zajišťovatelů  | 0,00                  |
| <b>Změna stavu rezervy na pojistné plnění, očištěné od zajištění</b>                               | <b>5 984 263,50</b>   |
| Změna stavu hrubé výše rezervy na pojistná plnění  | 5 984 263,50          |
| Změna stavu rezervy na pojistná plnění, podíl zajišťovatelů  | 0,00                  |
| <b>Změny stavu ostatních technických rezerv, očištěné od zajištění</b>                             | <b>302 862 706,61</b> |
| <b>Změna stavu rezervy pojistného životního pojištění, očištěná od zajištění</b>                   | <b>27 241 885,55</b>  |
| Změna stavu hrubé výše rezervy pojistného životního pojištění                                      | 27 290 352,55         |
| Změna stavu rezervy pojistného životního pojištění, podíl zajišťovatelů                            | 48 467,00             |
| Změna stavu ostatních technických rezerv (mimo rezervy životního pojištění), očištěné od zajištění | 275 620 821,06        |
| Prémie a slevy, očištěné od zajištění  | 8 127 239,53          |
| <b>Čistá výše provozních nákladů</b>   | <b>333 464 686,54</b> |
| Požizovací náklady na pojistné smlouvy   | 228 304 656,70        |
| Změna stavu časově rozlišených pořizovacích nákladů  | -31 578 138,16        |
| Správní režie  | 136 839 574,80        |
| Provize od zajišťovatelů a podíly na ziscích   | 101 406,80            |
| <b>Náklady na finanční umístění</b>  | <b>233 792 880,90</b> |
| Náklady na správu finančního umístění, včetně úroků  | 1 516 738,68          |
| Změna hodnoty finančního umístění - náklady  | 0,00                  |
| Náklady spojené s realizací finančního umístění  | 232 276 142,22        |
| Úbytky hodnoty finančního umístění   | 240 994 737,57        |
| Ostatní technické náklady, očištěné od zajištění   | 16 845 702,46         |
| Převod výnosů z finančního umístění na netechnický účet  | 159 735 013,01        |

# Výkaz zisku a ztráty

| NETECHNICKÝ ÚČET  |                |
|---|----------------|
| Zisk nebo ztráta za účetní období   | 724 761 364,14 |
| Zisk nebo ztráta z běžné činnosti po zdanění                                  | 725 446 135,02 |
| Výsledek technického účtu k neživotnímu pojištění                             | 523 388 024,43 |
| Výsledek technického účtu k životnímu pojištění                               | 237 302 595,24 |
| Výnosy z finančního umístění  | 0,00           |
| Výnosy z podílů   | 0,00           |
| Výnosy z ostatního finančního umístění  | 0,00           |
| Výnosy z pozemků a staveb (nemovitosti)                                       | 0,00           |
| Výnosy z ostatních investic (mimo nemovitosti)                                | 0,00           |
| Změny hodnoty finančního umístění - výnosy                                    | 0,00           |
| Výnosy z realizace finančního umístění  | 0,00           |
| Převedené výnosy finančního umístění z technického účtu k životnímu pojištění | 159 735 013,01 |
| Náklady na finanční umístění  | 0,00           |
| Náklady na správu finančního umístění, včetně úroků                           | 0,00           |
| Změna hodnoty finančního umístění - náklady                                   | 0,00           |
| Náklady spojené s realizací finančního umístění                               | 0,00           |
| Převod výnosů z finančního umístění na technický účet k neživotnímu pojištění | 108 303 543,01 |
| Ostatní výnosy  | 15 155 489,58  |
| Ostatní náklady   | 18 751 332,61  |
| Daň z příjmů z běžné činnosti   | 83 080 111,62  |
| Mimořádný zisk nebo ztráta  | 0,00           |
| Mimořádné výnosy  | 0,00           |
| Mimořádné náklady   | 0,00           |
| Daň z příjmů z mimořádné činnosti   | 0,00           |
| Ostatní daně neuvedené v předcházejících položkách                            | 684 770,88     |

# Deriváty sjednané za účelem zajišťování a za účelem obchodování nebo spekulace

k 31. 3. 2023

|                   |  |                     |
|-------------------|--|---------------------|
| Jmenovitá hodnota | deriváty zajišťovací                         | 3 009 454 052,87 Kč |
|                   | deriváty určené k obchodování nebo spekulaci | 0,00 Kč             |
| Reálná hodnota    | deriváty zajišťovací                         | 97 352 662,97 Kč    |
|                   | deriváty určené k obchodování nebo spekulaci | 0,00 Kč             |

Pojišťovna v souladu se zákonnými předpisy používá deriváty výhradně jako instrumenty k zajištění kurzových nebo úrokových rizik.

## Poměrové ukazatele

| UKAZATELE SOLVENTNOSTI             |  | DATA K 31. 12. 2022 |
|------------------------------------|--|---------------------|
| Celkový disponibilní kapitál       |  | 9 260 841 960 Kč    |
| Solventnostní kapitálový požadavek |  | 4 705 498 437 Kč    |
| Minimální kapitálový požadavek     |  | 2 117 474 297 Kč    |
| Solventnostní kapitálový poměr     |  | 197 %               |
| Minimální kapitálový poměr         |  | 419 %               |

1Q/2023 anualizace

| NÁZEV UKAZATELE                               | VZOREC  | HODNOTA   |
|---|---|-----------|
| Rentabilita průměrných aktiv (ROAA)           | $100\% \times \text{zisk} / \text{ztráta po zdanění} / \text{aktiva celkem}$  | 7,22 %    |
| Rentabilita průměrného kapitálu tier 1 (ROAE) | $100\% \times \text{zisk} / \text{ztráta po zdanění} / \text{vlastní kapitál}$  | 37,01 %   |
| Combined Ratio u neživotního pojištění        | $100\% \times (\text{náklady na pojistná plnění včetně stavu rezerv na pojistná plnění netto} + \text{čistá výše provozních nákladů}) / \text{zasloužené pojistné netto}$ | - 83,04 % |

## **VYDAL**

© 2023 Allianz pojišťovna, a. s.  
Ke Štvanici 656/3, 186 00 Praha 8  
Tel.: 241 170 000  
[www.allianz.cz](http://www.allianz.cz)

## **PRODUKCE**

TAC-TAC agency s.r.o.  
[www.tac-tac.cz](http://www.tac-tac.cz)